

01 IMPLANTAÇÃO  
ESCALA 1:200

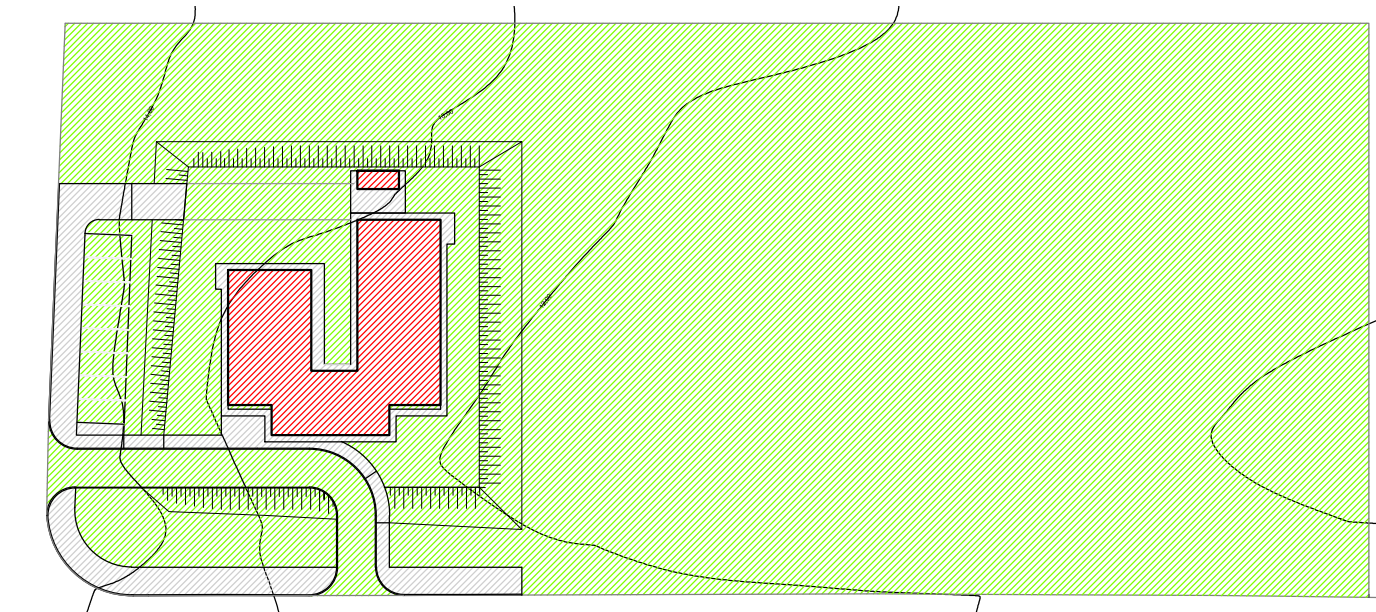

02 PLANTA DE USO E OCUPAÇÃO DO SOLO  
SEM ESCALA

LEGENDA		
	Area (m2)	(%)
Area a Construir	363,78	4,93%
Area Permeavel	6.566,16	89,05%
Area Impermeavel	443,66	6,02%

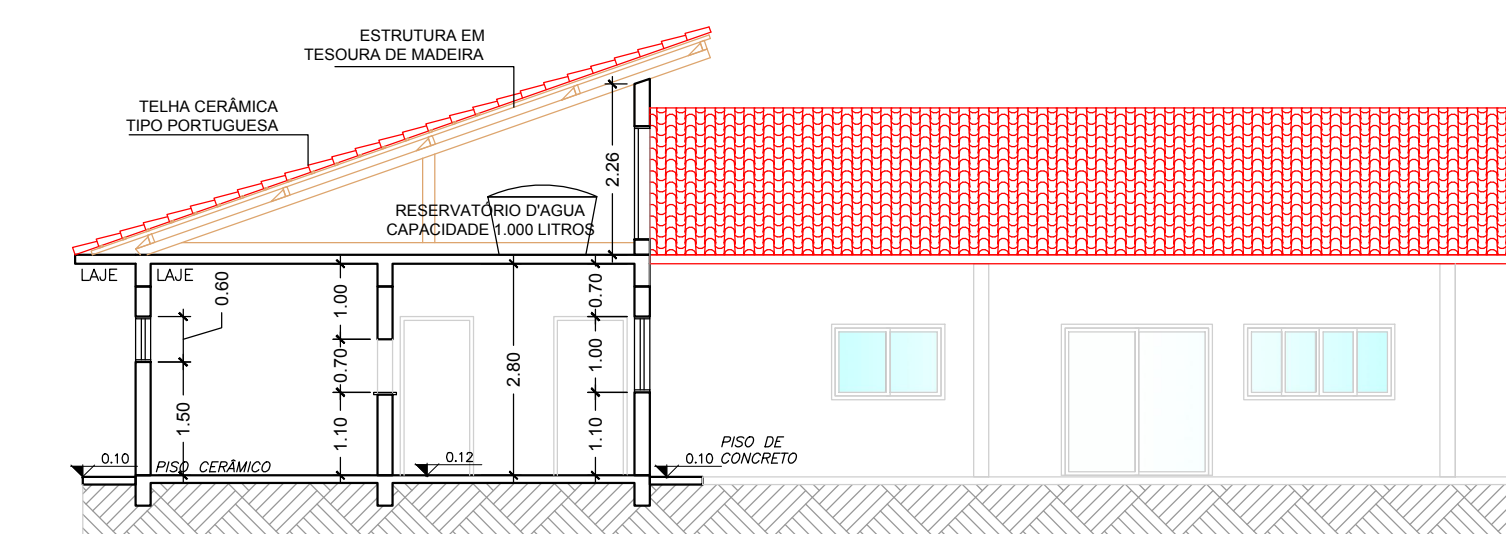

05 CORTE AA  
ESCALA 1:100

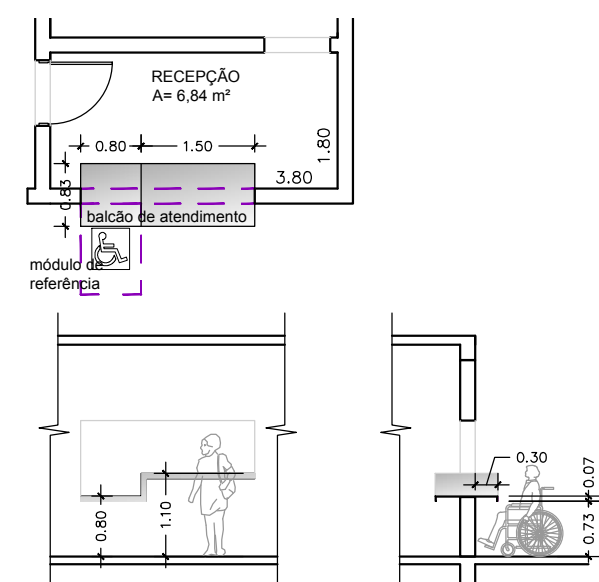

06 DETALHE BALCÃO  
ESCALA 1:100

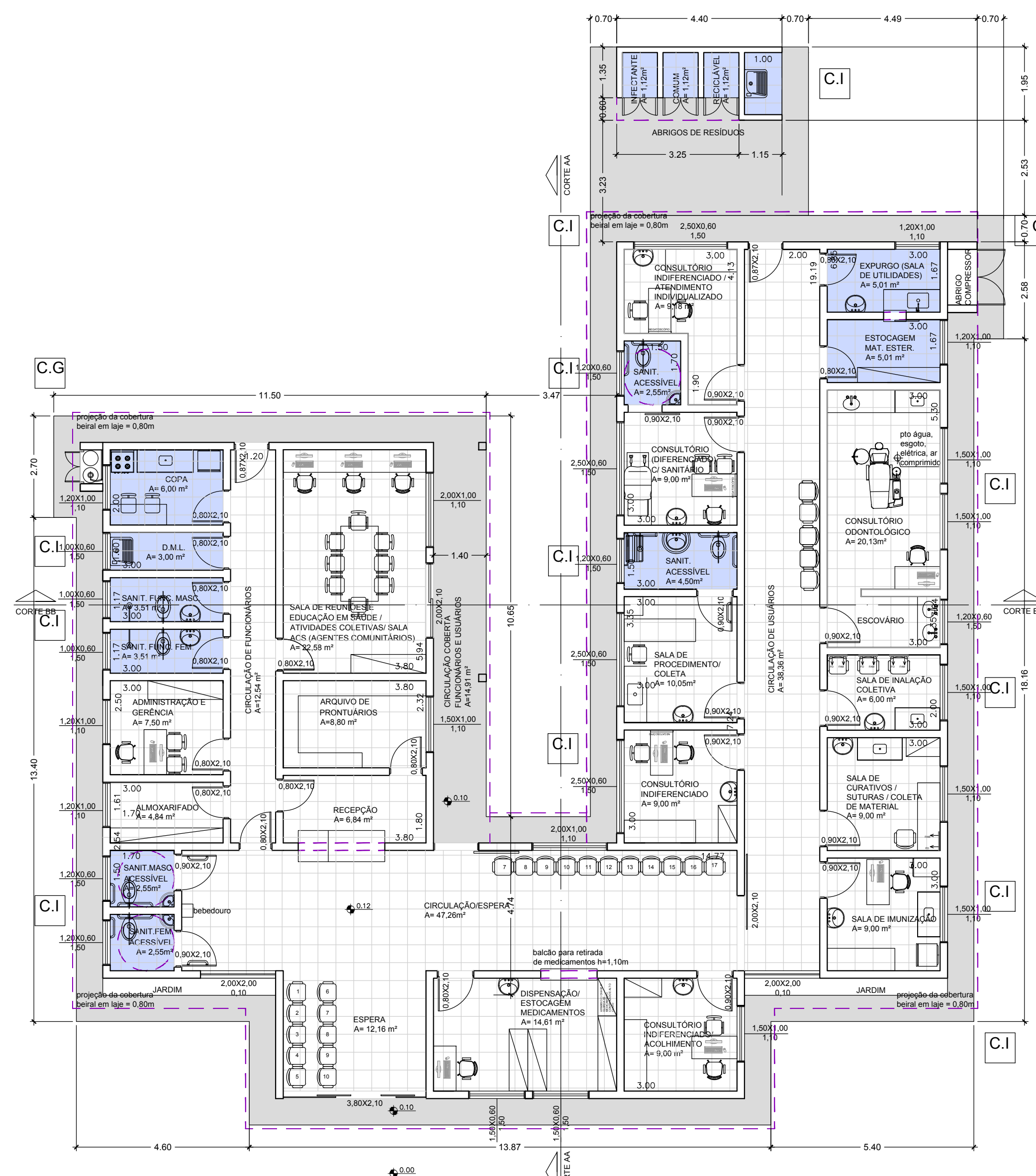

03 PLANTA BAIXA  
ESCALA 1:100

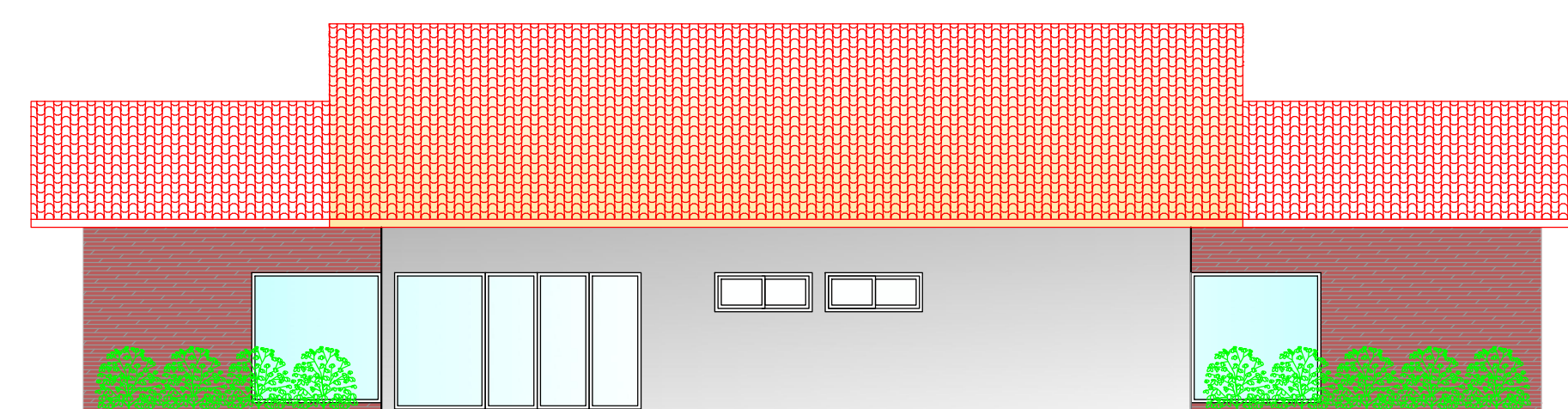

04 FACHADA  
ESCALA 1:100

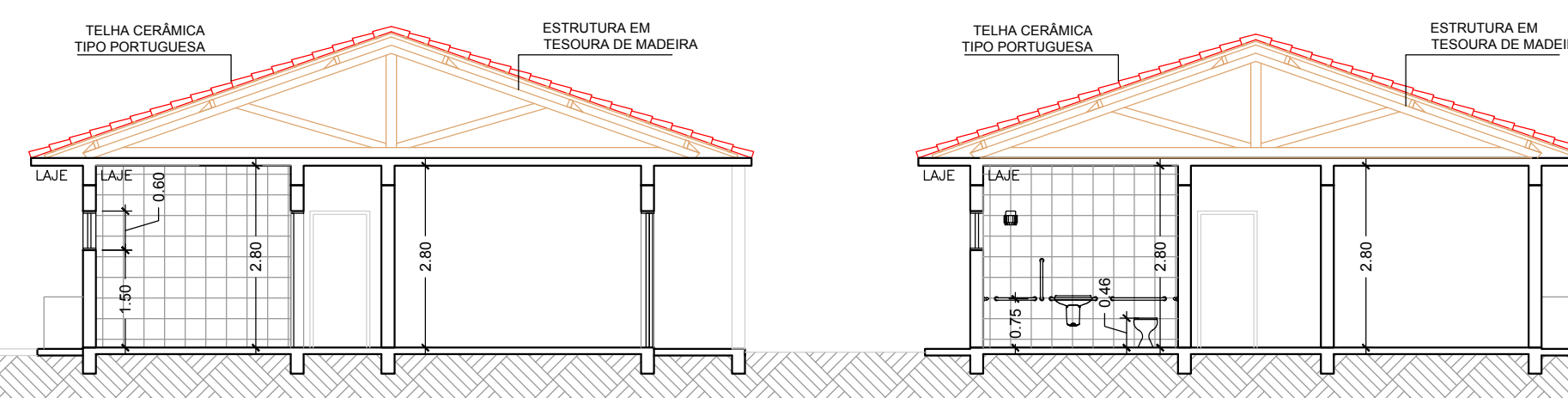

07 CORTE BB  
ESCALA 1:100

TABELA DE ESQUADRIAS

LISTA DE JANELAS						
AMBIENTE	QUANT.	LARG.	ALT.	PEIT.	TIPO	ACABAMENTO
DISPENSACAO	2,00	1,50	0,60	1,50	2 FOLHAS DE CORRER COM VIDRO, TELA E GRADE	VIDRO TEMPERADO 8MM - INCOLOR
CONSULT. ACOLHIMENTO / SALA DE IMUNIZACAO / SALA DE CURATIVOS / SALA DE INALACAO / CONSULT. ODONTOLÓGICO / ARQUIVO	6,00	1,50	1,00	1,10	2 FOLHAS DE CORRER COM VIDRO, TELA E GRADE	VIDRO TEMPERADO 8MM - INCOLOR
ESCOVÁRIO	1,00	1,20	0,60	1,50	2 FOLHAS DE CORRER COM VIDRO, TELA E GRADE	VIDRO TEMPERADO 8MM - INCOLOR
SANITÁRIOS ACESSÍVEIS	4,00	1,20	0,60	1,50	2 FOLHAS DE CORRER COM VIDRO, TELA E GRADE	VIDRO TEMPERADO 8MM - TIPO FANTASIA
ESTOCAGEM DE MATERIAL ESTERILIZADO / EXPURGO / ALMOXARIFADO / COPA	4,00	1,20	1,00	1,10	2 FOLHAS DE CORRER COM VIDRO, TELA E GRADE	VIDRO TEMPERADO 8MM - INCOLOR
CONSULT. INDIVIDUALIZADO / CONSULT. GINECOLÓGICO / SALA DE PROCEDIMENTOS / CONSULT. INDIFERENCIADO	4,00	2,50	0,60	1,50	4 FOLHAS DE CORRER COM VIDRO, TELA E GRADE	VIDRO TEMPERADO 8MM - INCOLOR
ESPERA / SALA DE REUNIÕES	2,00	2,00	1,00	1,10	4 FOLHAS DE CORRER COM VIDRO, TELA E GRADE	VIDRO TEMPERADO 8MM - INCOLOR
D.M.I. / SANITÁRIOS DE FUNCIONÁRIOS	3,00	1,00	0,60	1,50	2 FOLHAS DE CORRER COM VIDRO, TELA E GRADE	VIDRO TEMPERADO 8MM - INCOLOR
CIRCULAÇÃO	2,00	2,00	2,00	0,10	VIDRO FIXO	VIDRO TEMPERADO 10MM - INCOLOR

LISTA DE PORTAS					
AMBIENTE	QUANT.	LARG.	ALTURA	TIPO	ACABAMENTO
SALA DE ESPERA	1,00	3,80	2,10	4 FOLHAS (COM VÃO CENTRAL LIVRE DE 1,60 M)	VIDRO TEMPERADO 10MM - INCOLOR
SALA DE REUNIÕES	2,00	2,00	2,10	2 FOLHAS DE CORRER DE VIDRO	VIDRO TEMPERADO 10MM - INCOLOR
SALA DE ESPERA / CIRCULAÇÃO	1,00	2,00	2,10	1 FOLHA DE ABRIR EM CHAPA DE ALUMÍNIO	ALUMÍNIO BRANCO
SALA DE ESPERA / CIRCULAÇÃO	1,00	1,20	2,10	1 FOLHA DE CORRER EM CHAPA DE ALUMÍNIO	ALUMÍNIO BRANCO
CIRCULAÇÃO	2,00	0,87	2,10	1 FOLHA DE ABRIR EM VENEZIANA DE ALUMÍNIO	ALUMÍNIO BRANCO
DISPENSACAO / ESTOCAGEM DE MATERIAL ESTERILIZADO / EXPURGO / CIRCULAÇÃO / RECEPCAO / ALMOXARIFADO / GERENCIA / ARQUIVO / SANITÁRIOS DE FUNCIONÁRIOS / SALA DE REUNIÕES / D.M.I. / COPA	13,00	0,80	2,10	1 FOLHA DE ABRIR EM MADEIRA SEMI-OCA	PINTURA ESMALTE EM MADEIRA
CONSULTÓRIOS / SALA DE IMUNIZACAO / SALA DE CURATIVOS / SALA DE PROCEDIMENTOS / INALACAO	9,00	0,90	2,10	1 FOLHA DE ABRIR EM MADEIRA SEMI-OCA	PINTURA ESMALTE EM MADEIRA
SANITÁRIOS ACESSÍVEIS DA RECEPCAO E SALA DE PROCEDIMENTOS	3,00	0,90	2,10	1 FOLHA DE ABRIR EM MADEIRA SEMI-OCA	PINTURA ESMALTE EM MADEIRA, BARRA DE APOIO E FAIXA DE PROTEÇÃO
SANITÁRIO ACESSÍVEL CONSULTÓRIO GINECOLÓGICO	1,00	0,90	2,10	1 FOLHA DE CORRER EM MADEIRA SEMI-OCA	PINTURA ESMALTE EM MADEIRA, BARRA DE APOIO E FAIXA DE PROTEÇÃO
ABRIGO DE RESÍDUOS	3,00	0,93	2,50	2 FOLHAS DE ABRIR EM FERRO GALVANIZADO	BASE ANTI-OXIDANTE E PINT. ESMALTE EM FERRO

Notas:  
 1 - O projeto atende a Lei Complementar 042/2008.  
 2 - O local é atendido por rede de água e esgoto.  
 3 - Os reservatórios de água atenderam os art. 10 e 11 do Dec. Estadual 12342 de 27/09/78.  
 4 - O terreno está em nível.

**PROJETO CONSTRUÇÃO UBS JD. PAULISTANO**  
 ESCALAS INDICADAS

FOLHA ÚNICA  
 MARÇO/2018

ASSUNTO: PROJETO PARA CONSTRUÇÃO DE UNIDADE BÁSICA DE SAÚDE LOCAL  
 ÁREA INSTITUCIONAL 9, R. FRANCISCO PUPO FERREIRA, ESQUINA COM RUA 21, LOTEAMENTO JARDIM PAULISTANO  
 MUNICÍPIO/COMARCA: REGISTRO ESTADO SP  
 ZONEAMENTO: ZM2 MATRÍCULA DO TERRENO: 22797  
 PROPRIETÁRIO: PREFEITURA MUNICIPAL DE REGISTRO

QUADRO DE ÁREAS (M2)	
TERRENO =	7.373,60 M²
ÁREA DA UNIDADE DE SAÚDE.....	365,20 M²
ÁREA DO ABRIGO DE RESÍDUOS.....	8,58 M²
ÁREA DE CONSTRUÇÃO (TOTAL).....	363,78 M²



AUTORA DO PROJETO  
 Arqª Mariane Politani Almeida Rua CAU A43289-0 RRT 941002 (Cargo e Função)

RESPONSÁVEL PELA OBRA  
 Engª Civil Marlayne de Brito Malta Cugler CREA 50811220-57 ART 922212201503026905 (Cargo e Função)

SECRETÁRIA DE SAÚDE  
 Josefa Rangel

PREFEITO DE REGISTRO  
 Gilson Fantin

TAXA DE OCUPAÇÃO (MÁXIMO 66%).....	4,97%
TAXA DE PERMEABILIDADE (MÍNIMO 25%).....	89,05%
COEFICIENTE DE APROVEITAMENTO (MÁXIMO 2).....	2,47