

TRECHO 1

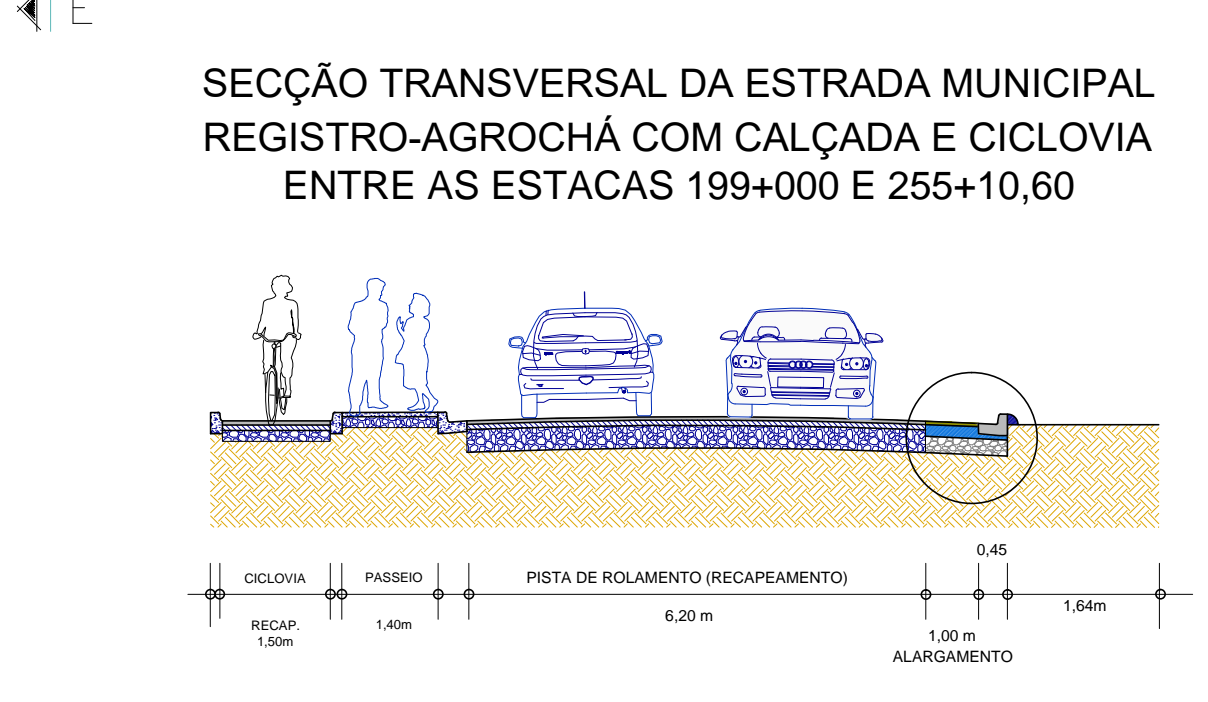

TRECHO 2

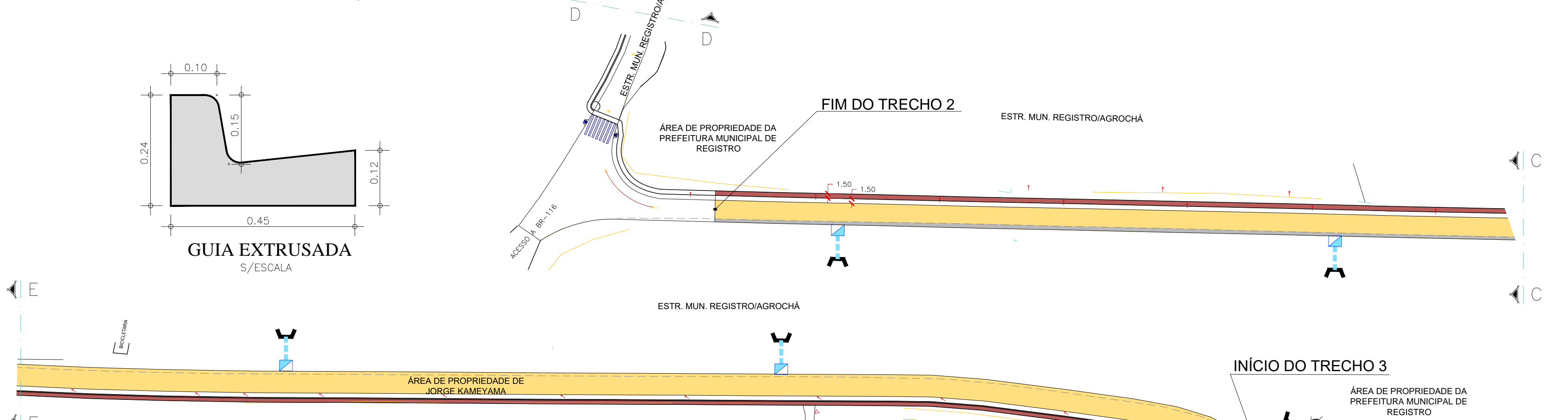
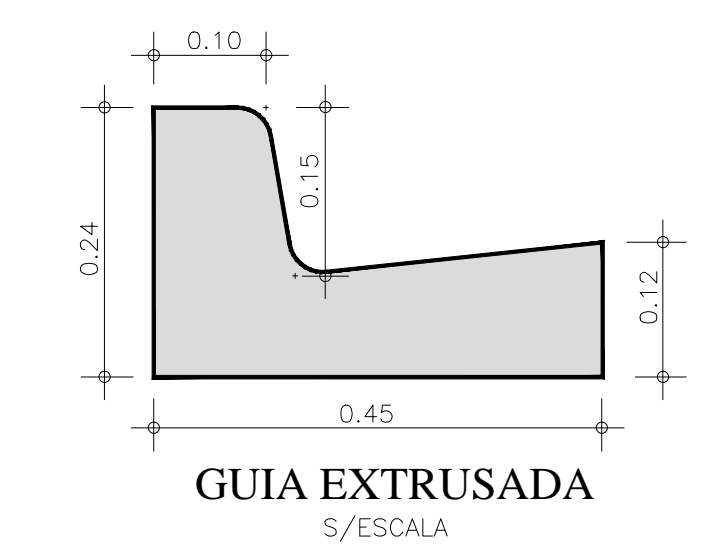
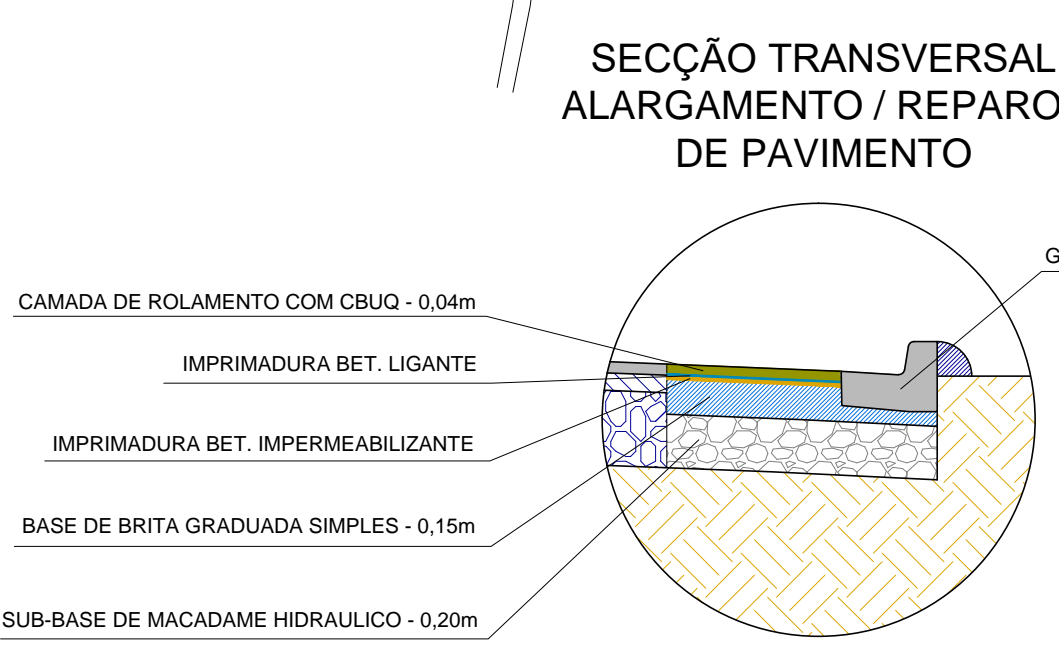

TRECHO 3

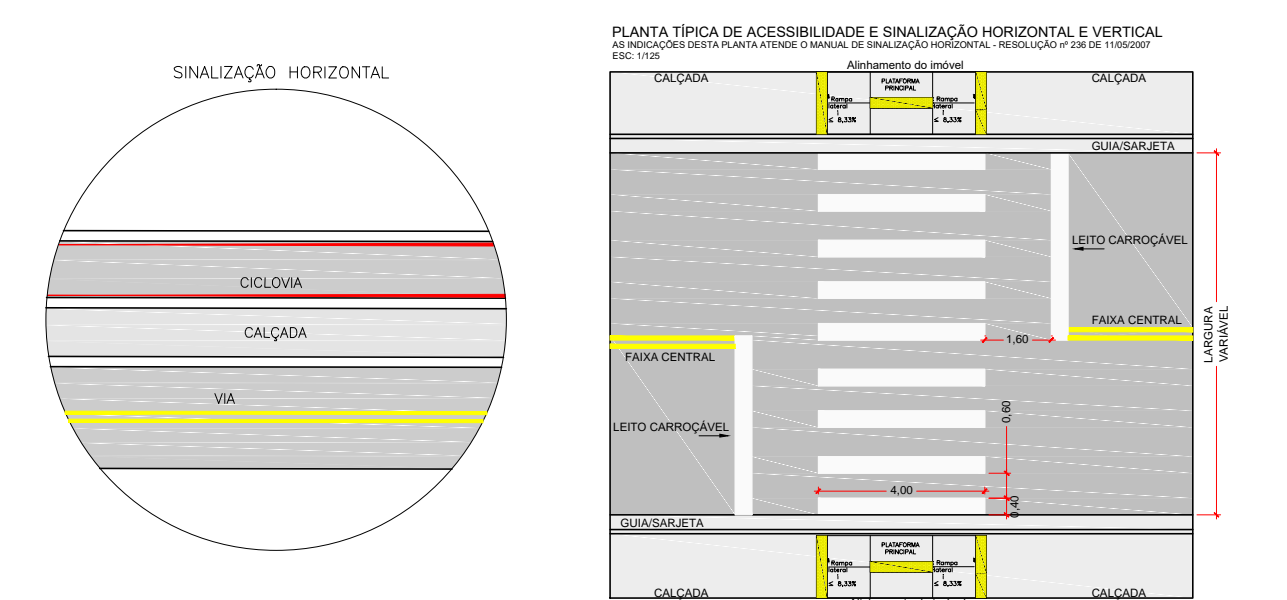

- LEGENDA**
- BOCA DE LOBO SIMPLES - 22 UNID.
 - TUBO Ø 0,40m - 4,00m x 17 unid. = 68,00m
 - TUBO Ø 0,40m - 46,00 m
 - TUBO Ø 0,30m MEIA CANA - 510,00 m
 - SAÍDA D'ÁGUA EM CONCRETO CICLÓPICO - 21 UNID.
 - MURO DE ARRIMO - (30,00 x 0,50 x 0,60)m³ x 4 unid.

ASSUNTO
PROJETO DE RECAPEAMENTO ASFÁLTICO, ALARGAMENTO DA VIA E OBRAS COMPLEMENTARES

LOCAL
ESTRADA MUNICIPAL RGT 158 - VILA ROMÃO E RGT 265 - AGROCHÁ.

MUNICÍPIO/COMARCA
REGISTRO

ESTADO
SP

INTERESSADO
PREFEITURA MUNICIPAL DE REGISTRO

ÁREAS:

- ÁREA DE PASSEIO PÚBLICO:	5.002,92 m²
- ÁREA DE CICLOVIA:	5.360,27 m²
- ÁREA DE RECAPEAMENTO E OBRAS COMPLEMENTARES:	24.639,10 m²
- ÁREA DE ALARGAMENTO:	2.613,89 m²
- MURO DE ARRIMO:	36,00 m³
- EXTENSÃO:	3.556,80 m

Gabriela Ikeda De Oliveira
Engenheira Civil
CREA: 5070950522

Luís Augusto Vaz de Amada
Secretário Municipal de Planejamento Urbano e Obras