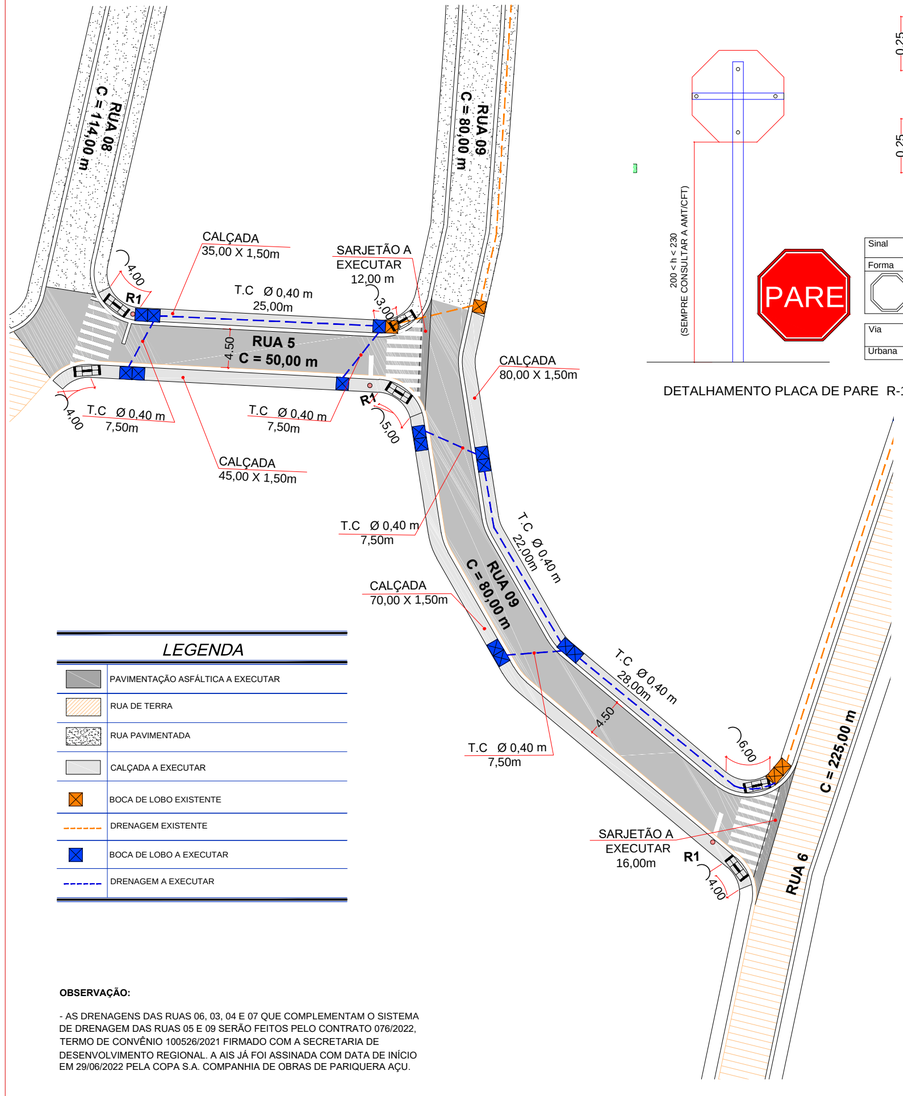


## LEGENDA

| | |
|---|---|
| | PAVIMENTAÇÃO ASFÁLTICA A EXECUTAR |
| | RUA DE TERRA |
| | RUA PAVIMENTADA |
| | CALÇADA A EXECUTAR |
| | BOCA DE LOBO EXISTENTE |
| | DRENAGEM EXISTENTE |
| | BOCA DE LOBO A EXECUTAR |
| | DRENAGEM A EXECUTAR |

**OBSERVAÇÃO:**

- AS DRENAGENS DAS RUAS 06, 03, 04 E 07 QUE COMPLEMENTAM O SISTEMA DE DRENAGEM DAS RUAS 05 E 09 SERÃO FEITOS PELO CONTRATO 076/2022, TERMO DE CONVÊNIO 100526/2021 FIRMADO COM A SECRETARIA DE DESENVOLVIMENTO REGIONAL. A AIS JÁ FOI ASSINADA COM DATA DE INÍCIO EM 29/06/2022 PELA COPA S.A. COMPANHIA DE OBRAS DE PARIQUERA AÇU.




DETALHAMENTO PLACA DE PARE R-1

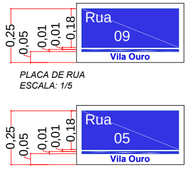


*PLACA DE RUA*
*ESCALA: 1/5*




*PLACA DE RUA*
*ESCALA: 1/5*

| Sinal | | | |
|---|---|---|---|
| Forma | Código | Cor | |
| | R-1 | Fundo | Vermelha |
| | | Orla interna | Branca |
| | | Orla externa | Vermelha |
| | | Letra | Branca |

| Via | Lado (m) | Orla interna (m) | Orla interna (m) |
|---|---|---|---|
| Urbana | 0,35 | 0,028 | 0,050 |

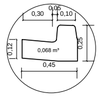


SECÇÃO TRANSVERSAL DA PAVIMENTAÇÃO ASFÁLTICA
LEITO CARROÇÁVEL
SEM ESCALA

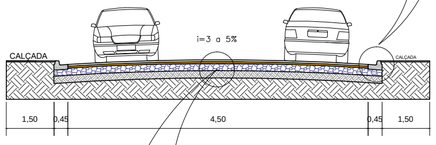


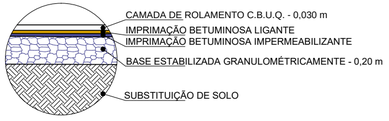


PLANTA TÍPICA DE ACESSIBILIDADE E SINALIZAÇÃO HORIZONTAL E VERTICAL
AS INDICAÇÕES DESTA PLANTA ATENDE O MANUAL DE SINALIZAÇÃO HORIZONTAL - RESOLUÇÃO nº 236 DE 11/05/2007
ESC: 1/125

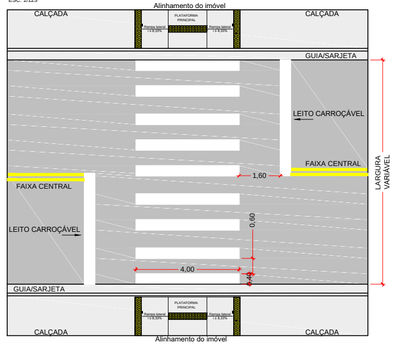


**NOTAS:**

1 - NAS ESQUINAS, QUANDO HOUVER FAIXA DE PEDESTRES, MANTÊ-LA NO MÍNIMO A 1,00 m DO ALINHAMENTO DA GUIA.
2 - O ALINHAMENTO DA FAIXA DE PEDESTRES DEVERÁ SER PARALELO A VIA A SER EXECUTADA.

Boca de Lobo Dupla c/ Tampa de Concreto

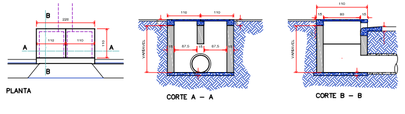


Prefeitura de Registro

FOLHA
ÚNICA
ESC: 1/500
JULHO/2022

**ASSUNTO:**
PROJETO DE PAVIMENTAÇÃO ASFÁLTICA E OBRAS COMPLEMENTARES

**LOCAL:**
RUA 9 (PARCIAL 1) E RUA 05 - VILA OURO - REGISTRO SP

**MUNICÍPIO/COMARCA:**
REGISTRO

**ESTADO:**
SP

**INTERESSADO:**
PREFEITURA MUNICIPAL DE REGISTRO

SITUAÇÃO S/ ESCALA:

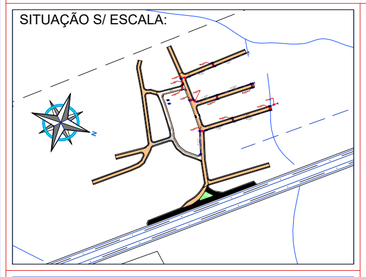

**QUADRO DE ÁREAS**

**RUA 09:**

- CAMADA DE ROLAMENTO:..... 360,00 m²
- CALÇADA:..... 225,00 m²
- GUIA/SARJETA EXTRUSADA:..... 150,00 m

**RUA 05:**

- CAMADA DE ROLAMENTO:..... 225,00 m²
- CALÇADA:..... 120,00 m²
- GUIA/SARJETA EXTRUSADA:..... 80,00 m


Gabriela Ikeda de Oliveira
Engenheira Civil
CREA: 5070950522

Cláudio Bolsonello
Secretário Municipal de Trânsito e Mobilidade Urbana

Luis Augusto Vaz de Arruda
Secretário Municipal de Planejamento Urbano e Obras


DESENHO: LÍVIA