ILMO. SENHOR PRESIDENTE DA COMISSÃO MUNICIPAL JULGADORA DE LICITAÇÕES DA PREFEITURA DE REGISTRO/SP

CONCORRÊNCIA PÚBLICA Nº 008/2022.

TELTEX TECNOLOGIA S.A., já qualificada no processo licitatório, vem respeitosa e tempestivamente, com fundamento Regido pela Lei Federal nº 8.666/93 de 21.06.93, Lei Complementar nº 123/2016, Lei Complementar nº 147/2014 e Decreto Municipal nº 3.154/2021, pela legislação complementar e em conformidade com os termos e condições do EDITAL, apresentar:

RECURSO

contra a decisão da comissão que declarou a empresa **PERSEG SISTEMAS DE SEGURANÇA ITANHAÉM EIRELI** vencedora.

1 – DOS FATOS

Em 13/12/2022, aconteceu a sessão da Concorrência Pública nº 008/2022, que teve por objeto a CONTRATAÇÃO DE EMPRESA PARA FORNECIMENTO, INSTALAÇÃO E MANUTENÇÃO DE EQUIPAMENTOS DE CONTROLE E FISCALIZAÇÃO DE TRÁFEGO MONITORADO POR CÂMERAS, CONFORME DESCRITIVOS TÉCNICOS MÍNIMOS CONSTANTES DO TERMO DE

REFERÊNCIA ANEXO I DO EDITAL, PELO PERÍODO DE 12 MESES PARA USO NA SECRETARIA MUNICIPAL DE TRÂNSITO E MOBILIDADE URBANA.

Na sessão inaugural foi aberto os envelopes de Habilitação das 5 (cinco) empresas interessadas em ofertar o objeto para a prefeitura, sendo elas a TELTEX TECNOLOGIA, DATACITY SERVIÇOS, PERSEG SISTEMAS, SOFTPARK INFORMÁTICA E DATAPROM EQUIPAMENTOS, e em seguida a sessão foi suspensa para análise dos documentos apresentados.

Em 09/01/2023 foi publicada a 2ª Ata de Julgamento, inabilitando as empresas DATACITY SERVIÇOS E SOFTPARK INFORMÁTICA e habilitando as empresas TELTEX TECNOLOGIA, PERSEG SISTEMAS e DATAPROM EQUIPAMENTOS.

Visando ser a única empresa habilitada no certame e consequentemente ter a proposta vencedora, empresa PERSEG SISTEMAS protocolou recursos contra as empresas TELTEX TECNOLOGIA e DATAPROM EQUIPAMENTOS, porém os mesmos foram indeferidos.

Em 23/02/2023 foram abertos os envelopes de propostas que teve como melhor proposta a da TELTEX no valor de R$ 3.061.920,00, porém a empresa PERSEG exerceu a preferência de EPP e ofertou o valor de R$ 3.049.992,00.

Na mesma sessão a Teltex demonstrou que os equipamentos ofertados pela empresa PERSEG não atendem a qualificação técnica, e foi rebatida com a alegação que **"O EDITAL NÃO EXIGIU AVALIAÇÃO TÉCNICA DOS EQUIPAMENTOS",** ou seja, talvez serão aceitos equipamentos mesmos em desacordo com o edital.

A Teltex resolveu protocolar recurso, pois não concorda em participar de uma concorrência que tenha como vencedora uma empresa que não atende o edital e especificações técnicas dos produtos.

2 – DOS EQUIPAMENTOS OFERTADOS EM DIVERGENCIA COM AS ESPECIFICAÇÕES TÉNCICAS DO EDITAL

Referente os documentos apresentados pela empresa PERSEG, vamos aos pontos:

O item 3.5.3 do edital solicita a seguinte característica:

01 x Câmera IP FIXA com Proteção Anti vandalismo, resolução de 3Mb, RTSP, Infravermelho de 50m e software LPR;

Após análise da documentação enviada pela empresa PERSEG, constatamos que a câmera TECVOZ ICB-206V 6-22mm ofertado não atende as exigências mínimas de resolução 3Mb:

CAMERA TECVOZ ICB-206V 6-22mm

Tipo Câmera IP Bullet Varifocal IR 50m
Tecnologias compatíveis IP e CVBS
Ambiente de aplicação Interno / Externo
Sensor de Imagem
Semicondutor DIGITAL
Tamanho 1/2.9 2.0 Mega Pixels
Elementos de Imagem (Pixels) ativos (H x V / NTSC) 1920 (H) x 1080 (V) = 2.073.600 pixels
Intensidade - Iluminação Mínima 0 Lux
DSP
Firmware 09-11-2018

Fonte: Documento técnico apresentado pela empresa PERSEG comprovando a resolução 2Mp e sendo inferior ao solicitado de 3Mp

Para total confirmação segue link do documento técnico do fabricante e modelo ofertado pela empresa PERSEG : *https://www.tecvoz.com.br/seguranca-eletronica/cameras/Camera-IP-Bullet-Varifocal-IR-50m-TV-ICB206v#especificacoes*

Foi constatado também os seguintes pontos:

"3.5.3. Requisitos técnicos mínimos e obrigatórios da Solução de Vídeo Monitoramento FIXO LPR"

01 x Câmera IP FIXA **com Proteção Anti vandalismo**, resolução de 3Mb, RTSP, Infravermelho de 50m e software LPR;

Após análise da documentação enviada pela empresa PERSEG, constatamos que a câmera TECVOZ ICB-206V 6-22mm ofertado não possui proteção anti vandalismo

Umidade relativa operacional	0 ~ 95% RH
Índice de Proteção IP66	
Alimentação	
Tensão 12V	
Potência 5.6W	
Consumo (A / Aprox.)0.470A	
PoE Sim (IEEE802.3af)	

Fonte: Documento técnico apresentado pela empresa PERSEG comprovando a falta do índice de proteção Anti Vandalismo no equipamento.

Para total confirmação segue link do documento técnico do fabricante e modelo ofertado pela empresa PERSEG : https://www.tecvoz.com.br/seguranca-eletronica/cameras/Camera-IP-Bullet-Varifocal-IR-50m-TV-ICB206v#especificacoes

Ainda temos mais equipamentos não atendendo as especificações:

Ao analisar o TERMO DE REFERÊNCIA, verificamos nas características de composição deste item, em sua alínea:

"3.5. Equipamentos De Monitoramento"

Os pontos de coleta de imagem, devem possuir proteção "Anti Vandalismo" e **autonomia de energia mínima de 4h**.

Após análise da documentação enviada pela empresa PERSEG, o nobreak ofertado possui apenas 2 baterias interna, não foi contemplado o modulo de bateria adicional. Sendo assim o nobreak não atende a autonomia mínima de 4h.

#4431 **NOBREAK UPS COMPACT PRO UNIVERSAL 1400VA 2BS 5AH** ENTRADA E SAÍDA BIVOLT

QUANTIDADE DE BATERIAS
2 BATERIAS INTERNAS DE 12V 5AH

AUTONOMIA
40 MINUTOS

Os Nobreaks microprocessados da linha UPS Compact Pro Universal foram desenvolvidos para o uso com equipamentos de tecnologia de informação profissionais e de uma ampla aplicabilidade, pois usa versatilidade permite que o conecte em qualquer rede elétrica 110V,115V,127V e 220V sem que necessite qualquer configuração de modo totalmente automático. Além disso sua saída Bivolt chaveada possibilita que o usuário escolha qual voltagem ele terá nas suas tomadas de saída (110V ou 220V), desde que seja selecionada esta tensão em sua chave seletora manual. Esta linha possui um design compacto e robust em gabinete metálico e painel em ABS. Permitem a expansão da autonomia através da conexão rápida de duas baterias externas. Oferece ainda 6 tomadas tripolares de 10A. Servidores, microcomputadores, equipamentos eletrônicos e de telecomunicações podem ser protegidos pelos Nobreaks desta linha.

Fonte: Documento técnico fabricante, comprovando a autonomia de apenas 40min, link: https://tsshara.com.br/produto/ups-compact-pro-universal-1400va-2bs-5ah/

E outro:

Ao analisar o TERMO DE REFERÊNCIA, verificamos nas características de composição deste item, em sua alínea:

"3.3. Sistema de Vídeo Monitoramento (VMS)"

O sistema deverá ser capaz de configurar regras e gerar eventos automaticamente através de seu desenvolvedor, sem a necessidade de monitoramento visual por um operador. A tecnologia inteligente analisa automaticamente as imagens e reconhece eventos predefinidos e informa em tempo real através de informação para o operador, para fins de fiscalização de trânsito, permitindo ações como: traçar linhas e cercas virtuais no perímetro monitorado e no mínimo as seguintes ações:

- **Parada sobre faixa de pedestres;**
- **Avanço de Sinal Vermelho (conexão com o semáforo);**
- **Estacionamento em local proibido regulamentado pela sinalização;**
- **Excesso de velocidade conforme regulamentação da via local;**

Após análise da documentação enviada pela empresa PERSEG o software DGUARD PROJECTS ofertado não possui ações de analise para **Parada sobre faixa de pedestres, "Avanço de Sinal Vermelho (conexão com o semáforo), Estacionamento em local proibido regulamentado pela sinalização e Excesso de velocidade conforme regulamentação da via local"**.

Fonte: Confirmação de Email do fabricante.

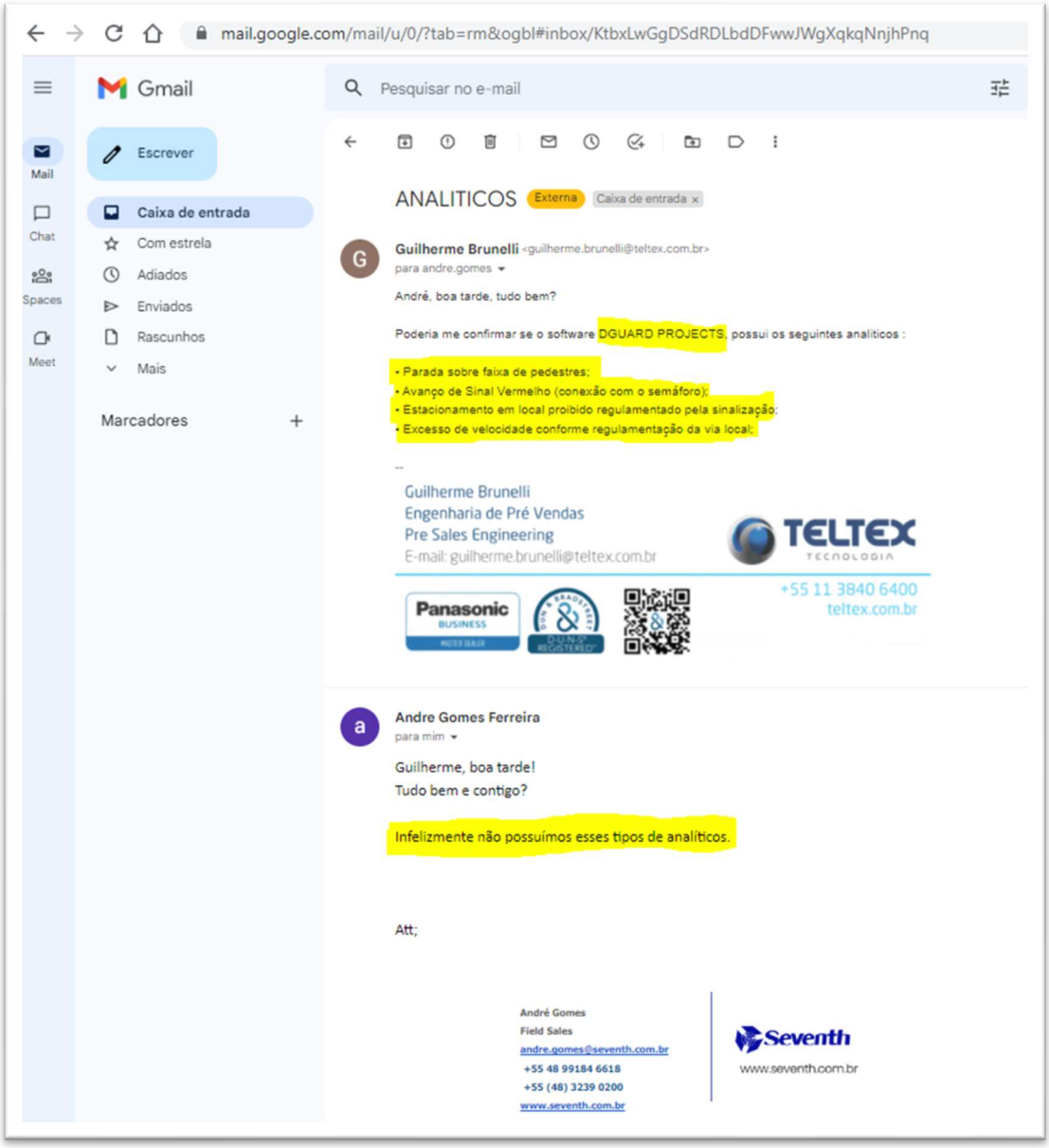

E mais um:

Ao analisar o TERMO DE REFERÊNCIA, verificamos nas características de composição deste item, em sua alínea:

"3.3. Sistema de Vídeo Monitoramento (VMS)"

O sistema deverá ser capaz de configurar regras e gerar eventos automaticamente através de seu desenvolvedor, sem a necessidade de monitoramento visual por um operador. A tecnologia inteligente analisa automaticamente as imagens e reconhece eventos predefinidos e informa em tempo real através de informação para o operador, para fins de

fiscalização de trânsito, permitindo ações como: traçar linhas e cercas virtuais no perímetro monitorado e no mínimo as seguintes ações:

- Parada sobre faixa de pedestres;
- **Avanço de Sinal Vermelho (conexão com o semáforo);**
- Estacionamento em local proibido regulamentado pela sinalização;
- **Excesso de velocidade conforme regulamentação da via local;**

Após análise da documentação enviada pela empresa PERSEG o software MONUV ofertado não possui ações de analise para "**Avanço de Sinal Vermelho (conexão com o semáforo) e Excesso de velocidade conforme regulamentação da via local".**

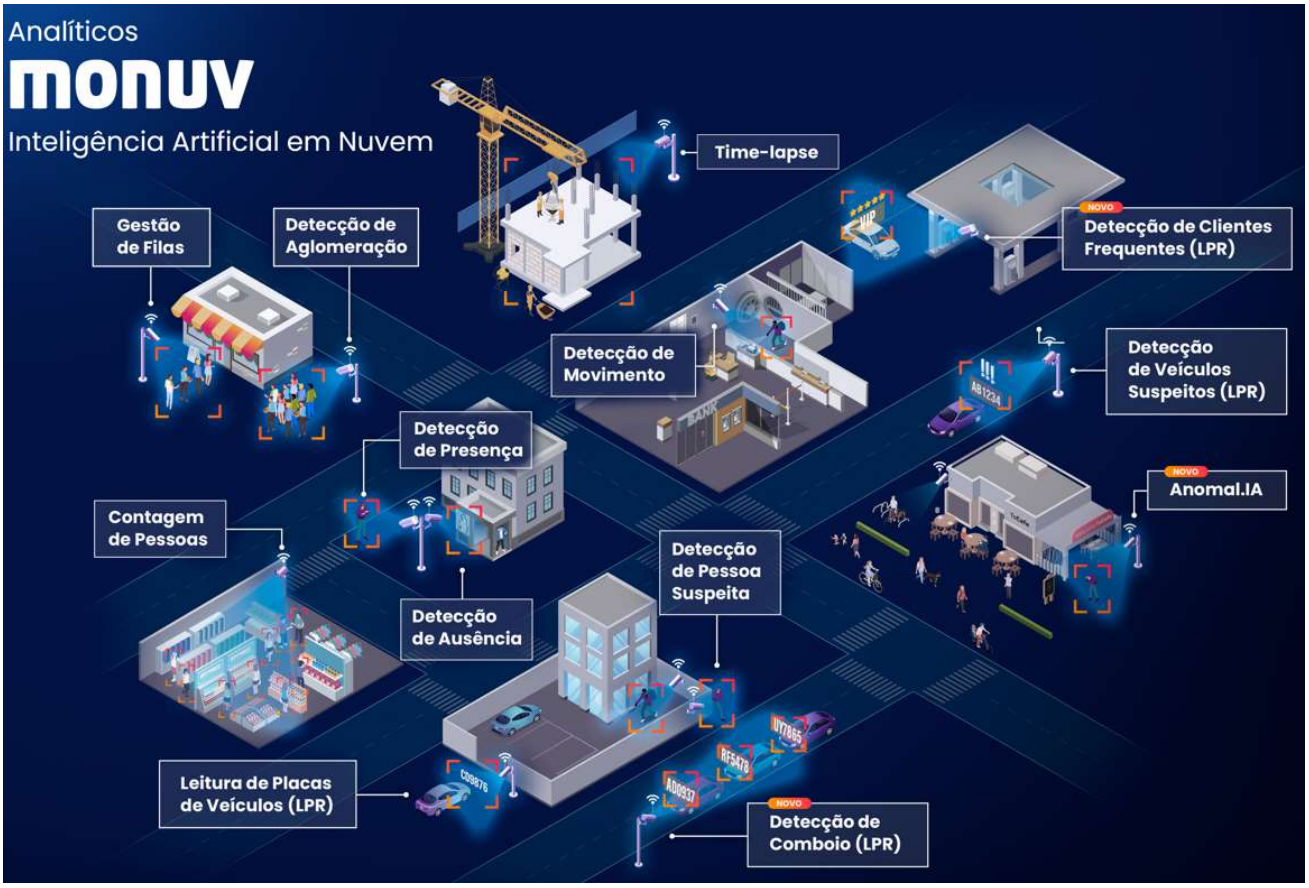

Fonte: Site MONUV https://monuv.com.br/

3 - DO PEDIDO

Em face do exposto, tendo em vista que a empresa PERSEG ofertou diversos equipamentos que não atendem as especificações do edital, pede-se:

1. Seja recebido este recurso;

2. Seja realizada a Avaliação Técnica das amostras das funcionalidades dos equipamentos ofertados pela PERSEG.

3. Seja desclassificada a proposta da empresa PERSEG por não atendimento as exigências do edital.

3. Caso contrário, seja este recurso encaminhado à autoridade superior para julgá-lo;

Nestes termos, pede e aguarda deferimento.

Serra, ES, 02 de março de 2023.

VALMOR FERNANDES ROSA FILHO:55369138087

Assinado de forma digital por VALMOR FERNANDES ROSA FILHO:55369138087
Dados: 2023.03.02 16:42:04 -03'00'

TELTEX TECNOLOGIA S/A
Valmor Fernandes Rosa Filho
Diretor Presidente
RG: 6034795549 SSP-RS
CPF: 553691380-87