

PROJETO DE ARQUITETURA

ASSUNTO:

Construção da Fase II do Bloco de Controle Animal do Canil e Gatil de Observação, no Centro de Controle de Zoonoses "Dr. Paulo Henrique Garcia de Alencar".
Secretaria Municipal de Planejamento Urbano e Obras.

LOCAL:

ESTRADA MUNICIPAL RGT 479, BAMBURRAL DE BAIXO

MUNICÍPIO/COMARCA:
REGISTRO

ESTADO:
SP

MATRÍCULA
XXXXXXXXXX

INSCRIÇÃO MUNICIPAL
XXXXXXXXXX

INTERESSADO:

PREFEITURA MUNICIPAL DE REGISTRO

SITUAÇÃO S/ ESCALA

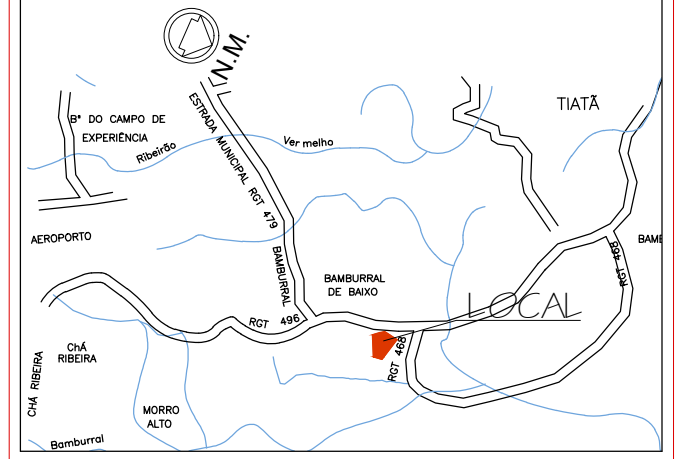

Marilayne de Brito Malta Cugler
Engenheira Civil
CREASP: 50611220/57
ART: 28027230210088706

Luis Augusto Vaz de Arruda
Secretário Municipal de Planejamento
Urbano e Obras

QUADRO DE ÁREAS

TERRENO.....	5060,76m²
CANIL/ GATIL OBSERVAÇÃO.....	121,88 m²

PORTAS					
ITEM	DIMENSÕES (Larg. X Alt.)	ESPECIFICAÇÕES	TIPO	ACABAMENTO	QUANT.
P1	1.71 x 2.00	TIPO GRADIL DE FERRO	ABRIR/ 2 FOLHAS	ESMALTE SINTÉTICO	01
P2	0.60 x 2.00	TIPO GRADIL DE FERRO	ABRIR	ESMALTE SINTÉTICO	08
P2c	0.60 x 2.00	TIPO GRADIL DE FERRO	CORRER	ESMALTE SINTÉTICO	08
P3	0.80 x 2.00	TIPO GRADIL DE FERRO	CORRER	ESMALTE SINTÉTICO	01
P4	0.80 x 2.00	TIPO GRADIL DE FERRO	ABRIR	ESMALTE SINTÉTICO	01

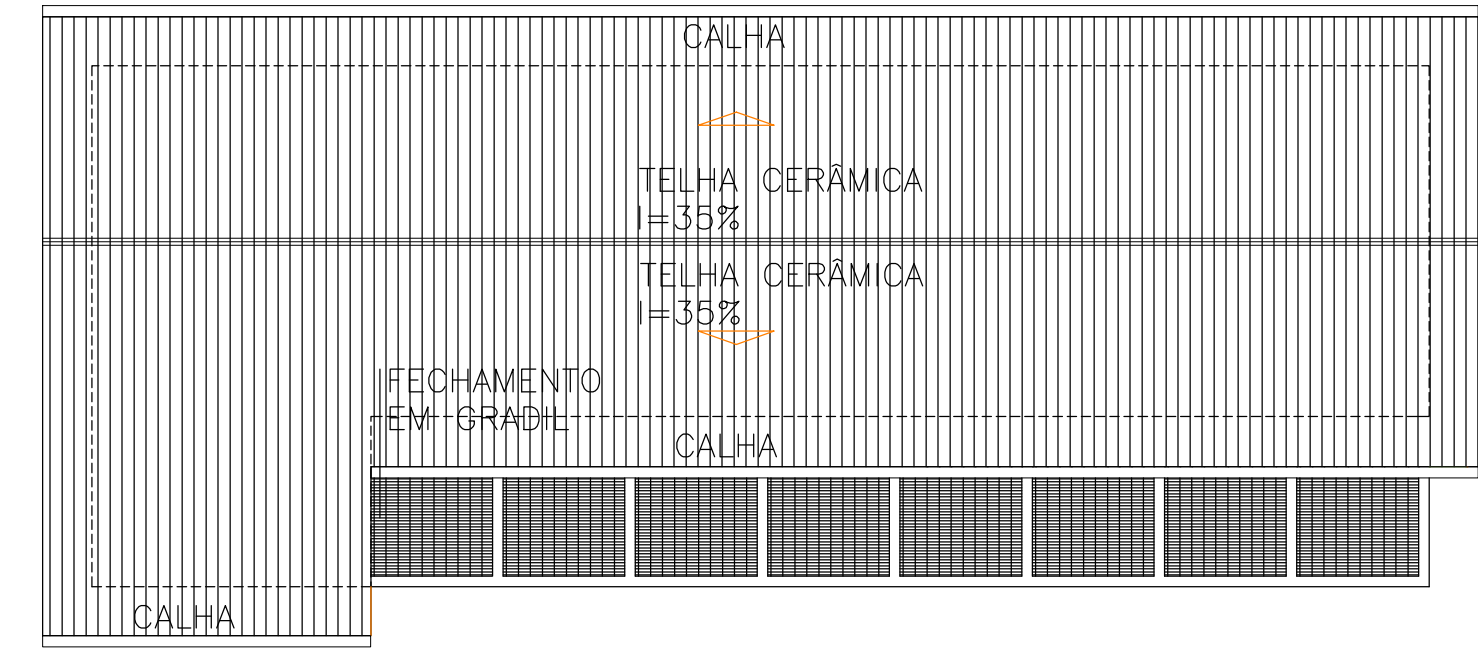

COBERTURA
esc 1:100

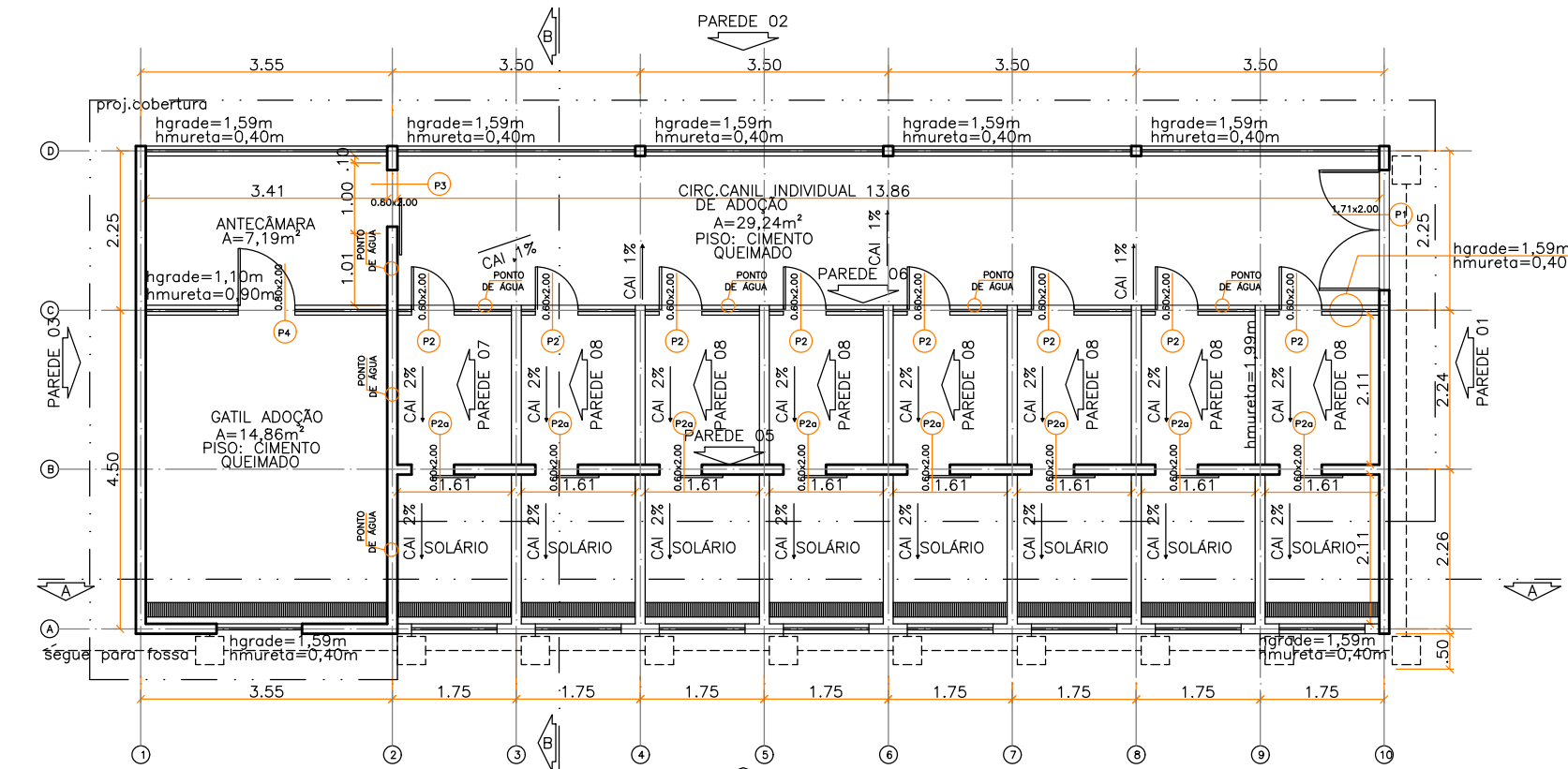

PLANTA CANIL GATIL ADOÇÃO
esc 1:100

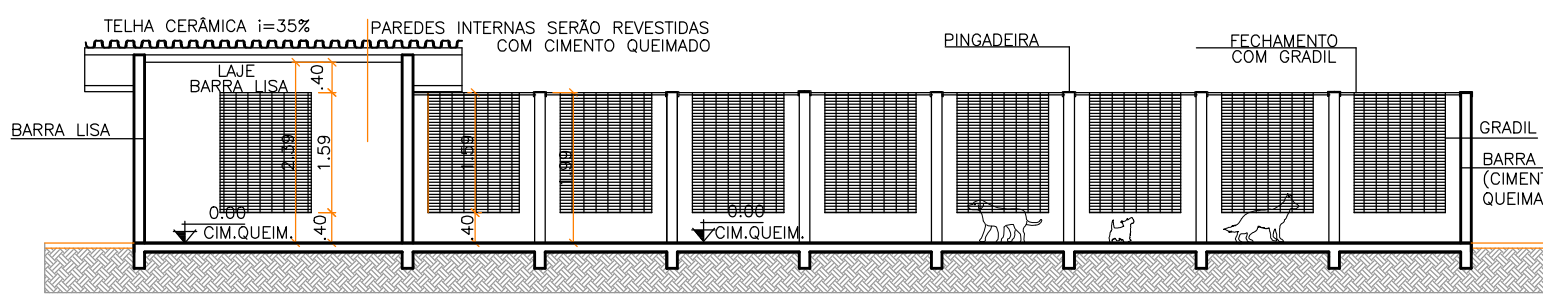

CORTE A-A
esc 1:100

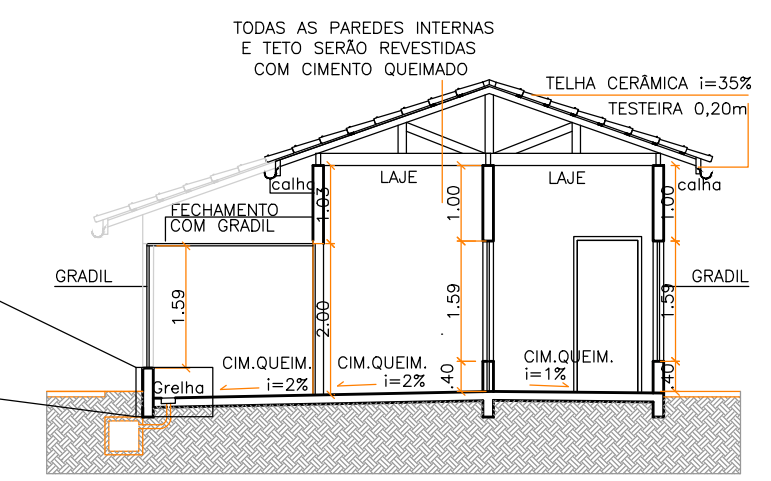

CORTE B-B
esc 1:100

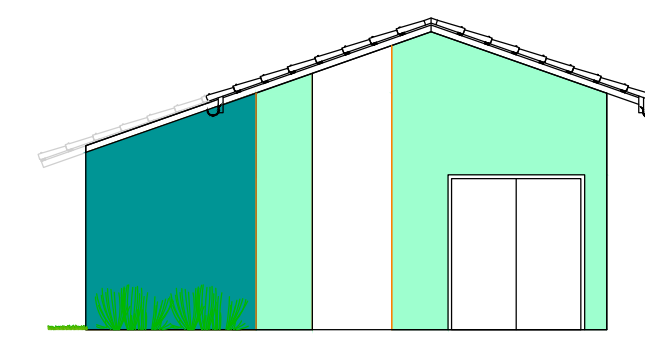

FACHADA
esc 1:100

